INFOS ET BILLETTERIE SUR
TARTINE-FESTIVAL.COM

SCRED CONNEXION

TARTINE

la Soute

LE SCARABÉE
Ville de Chambéry

DE 14 À 16€
CARTES M'RA ACCEPTÉES

M'ra

TARTINE FESTIVAL

24-25-26 NOVEMBRE

CHAMBERY

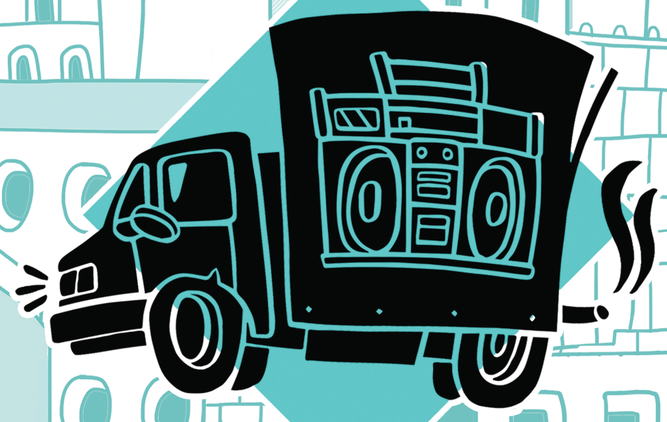

DE LA SOUTE AU SCARABEE

EXPOSITION
CHAMBERY HISTORY OF GRAFFITI

PROJECTION
"BROOKLYN"
AU FORUM

BABYLON CIRCUS
SCRED CONNEXION
DEMI PORTION / VAUDOU GAME
KACEM WAPALEK / PITT POULE
ORANGE BUD / L'ÉQUIPE Z / L.TEEZ
LES OBSÉDÉS DU MONDE

sbbdiffusion
Le son, la lumière, l'image
Gradio Resivaudan
TWOGATHER
VIBRATION
POSSE 33
sacem
LE PRÉTEXTE
AGENDA SUR CHAMBÉRY ET AU-DELÀ
Paperboys.
radio ellebore
La fréquence sensible
www.radio-ellebore.com
ODS radio
Chambéry 92.6
MOKAMAG
musiques actuelles apejs
bus stac
RhôneAlpes
Forum Cinémas
mmi CHAMBÉRY
centre culturel des Moulins
Chambéry
PARTENAIRE

PAPERBOYS X TAVERNE GUTENBERG

Ce mois-ci, nous avons décidé de laisser la direction artistique de MyProg à la Taverne Gutenberg, un lieu que l'on affectionne particulièrement. A la fois résidence artistique, café-galerie associatif et espace de coworking, elle est fondée en 2015 par Maïa d'Aboville et Henri Lamy. Ils sont vite rejoints par une équipe jeune et bénévole pour la plupart : Guillaume, Mathilde, Bendix, Romain, Axel et Antonin.

Situé dans un vieil immeuble au cœur de la Guillotière, cet espace accueille notamment des expositions collectives où chaque recoin, du sol au plafond, est investi par les artistes et leurs fresques et installations. Ce sera d'ailleurs le cas pour l'expo *Paroles en Friche* dont leur vernissage aura lieu le Mercredi 5 Octobre. A cette occasion, vous pourrez également récupérer votre édition à plat de MyProg ainsi que toutes nos éditions précédentes dont nous amènerons quelques exemplaires.

Le poster de cette édition est une collaboration spéciale entre Henri Lamy, Mauricio Oliveira et Jim Céladon. Cette œuvre est en réalité une toile de trois mètres de long qui sera visible lors de l'expo. Rendez-vous à la Taverne Gutenberg !

COLLAB — PAROLES EN FRICHE

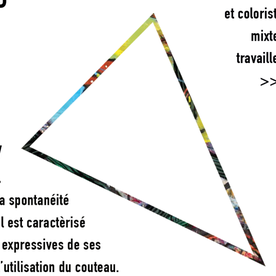

Mauricio Oliveira
Peintre brésilien (Salvador) figuratif et coloriste, il emploie des techniques mixtes et l'huile sur toile. Il vit et travaille actuellement à Montpellier.
>> mauriciooliveira.free.fr <<

Henri Lamy
Peintre figuratif français, il aime l'immédiateté et la spontanéité de l'acrylique. Son travail est caractèrisé par les couleurs vives et expressives de ses compositions, ainsi que l'utilisation du couteau.
>> henrilamy.fr <<

Jim Céladon
Peintre français qui aime laisser le hasard décider du devenir de ses œuvres, qui résonent comme les échos d'une époque cabossée et démembrée.
>> superfluide.com <<

ELEKTRO SYSTEM & DARK DOG PRESENTENT

MYNOTIK

SAMEDI 08 OCTOBRE
EUREXPO LYON

TECHNO • HOUSE • MINIMAL • TRANCE • HARDMUSIC

RECONDITE. KÖLSCH. ROMAN FLÜGEL. DOMINIK EULBERG. MOD3RN. DAVE CLARKE. ELLEN ALLIEN. STEPHAN BODZIN. CABANNE. SONJA MOONEAR. RARESH & PRASLEA. RAN-D. MALICE. AJJA. PIXEL. MARCEL FENGLER. AUDIOTRICZ. UNRESOVED. ODDWAVE. EVIL ACTIVITIES.LUCAS. KASADELICA. WAVESONIK. LUMBAGO SECRET VIBES. & MORE

PREVENTES **WWW.ELEKTROSYSTEM.ORG**

LAS AVES
TRUCKFIGHTERS
BREAKDOWN OF SANITY
DREAM ON, DREAMER
COUGH
GOST
ELDER
CHRISTINE
DYNATRON
IN ARKADIA
GLOWSUN
EL HUERVO
NÄO
SUNNATA
DANIEL DELUXE
BIG JUNIOR
MOTHER OF TWO
...

LUMIÈRE2016
GRAND LYON FILM FESTIVAL
8/16 OCTOBRE

Partenaire de la Nuit

BAR. DORTOIR DERRIÈRE L'ÉCRAN ET PETIT-DÉJEUNER OFFERT !
15 € / 13 € accrédités et étudiants
—
Venez entre potes ! 10 € le billet à partir de 6

www.festival-lumiere.org

NUIT BANDE DE POTES
DU FESTIVAL LUMIÈRE
Samedi 15 octobre de 21h à l'aube
Halle Tony Garnier

Pour tenter de remporter les nombreuses places offertes par nos partenaires, suivez-nous sur les réseaux sociaux!
facebook.com/paperboys.fr
twitter.com/PaperboysCom

octobre 2016

	Radiant Bellevue www.radiant-bellevue.fr	Transbordeur www.transbordeur.fr	La Belle Électrique www.la-belle-electrique.com	Ninkasi www.ninkasi.fr	Le Petit Salon www.lpslyon.fr	La Sélection www.taverne-gutenberg.fr
sam. 1	**Guillaume Meurice** Humour 20h / 23€	**Le Grand Mix RTU w/ Batuk + Sir Jean & NMB...** 20h / Gratuit sur réservation	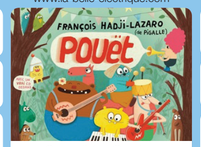 Samedi 1er Octobre **François Hadji-Lazaro & Pigalle - Pouët** 16h30 / 12€	**La Garçonnière** Electro 00h / 25€	Samedi 1er Octobre **Pray For Guillaume Berg** 23h45 / 7-9€	**Le Grand Mix RTU** @ Le Transbordeur 20h / Gratuit sur réservation
dim. 2				**Julien Perretta** Rock 18h / 25€		Dimanche 2 Octobre **In The Mood For Love** @Institut Lumière / 16h15
lun. 3						
mar. 4	**Bernard Lavilliers** Pouvoirs 20h30 / 45€			**Jugs + Hoboken Division** Rock 20h30 / Gratuit		
mer. 5	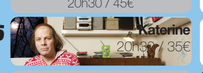 **Katerine** 20h30 / 35€	**Matt Simons** Folk 19h / 22€	Vendredi 7 Octobre **Popa Chubby + Dave Keyes** 20h / 25-30€	**Calibro 35** 20h30 / Gratuit **Christian Death** 20h30 / 21-25€	Vendredi 7 Octobre **Marshall Jefferson + Theorist OFC + Okwa ...** 23h45 / 10-12€	**Paroles en Friche + Lancement MyProg** @Taverne Gutenberg / 18h
jeu. 6	**Et mon mal est délicieux** Théâtre 20h30 / 13-26€	Jeudi 6 Octobre **Soul Square + Tribeqa** 20h / 19,80€		**Mellow Mood + LMK + Moon Mic** 20h / 18€		Jeudi 6 Octobre **Papooz + The Pirouettes** @Epicerie Moderne 20h30 / 11 - 15€
ven. 7	**Pagagnini** Quatuor à cordes 20h30 / 17-34€			**Bass Reflex** 20h30 / Gratuit **Dub to Trance** 00h / 16-20€		
sam. 8	**Marc-Antoine Le Bret** Humour 20h / 27-29€		Samedi 8 Octobre **The Hacker + Surgeon + Lucy + Maxime F** 23h / 15-21€	**Kaotik #02** Hardcore 00h / 10-12€	**This Is Techno** 23h45 / 7-9€	
dim. 9	Mardi 11 Octobre **Jeanne Cherhal** 20h30 /30-32€			 Mardi 11 Octobre **Ghostface Killah** 20h / 25-28€		
lun. 10						
mar. 11						
mer. 12	**Electro Deluxe** Groove 20h30 / 24-26€			**Kaviar Special** 20h30 / Gratuit **MHD** 19h / 26€	Vendredi 14 Octobre **Mortne Granau + Graviity + Noid'ea + ...** 23h45 / 12-15€	 UN FESTIVAL DE CINÉMA POUR TOUS LUMIÈRE2016 GRAND LYON FILM FESTIVAL 8/16 OCTOBRE
jeu. 13	**Arthur H & Nicolas Repac** Chanson 20h30 / 24-30€	**Manu Lanvin** Blues Rock 20h / 23€				
ven. 14	**Johnatan Lambert** Humour 20h / 36-39€	**Wet For Me w/ Chloé** 23h30 / 17,80€		**Time Fi Bounce** Reggae 20h30 / Gratuit		
sam. 15	**Michel Jonasz Quartet** Jazz 20h / 56-59€	**Superbus** 19h / 32€ **Thesoundyouneed** 23h30 / 27€	**Icone invite Dave Clarke** 23h / 16-21€	**A.O.D. Battle** Danse Hip-Hop 19h / NC	Samedi 15 Octobre **Nacht #10 w/ Makaton + Manni Dee + ...** 23h45 / 12-14€	
dim. 16						
lun. 17			Mercredi 19 Octobre **Jeff Mills & Band «Spiral Deluxe** 19h / 26-30€			
mar. 18	**Pietragalla Derouault** Danse 20h30 / 48€			**Lux** Pop 20h30 / Gratuit		
mer. 19	Jeudi 20 Octobre **Festival Karavel 10** 20h30 / 15-29€	**Dub Inc.** Reggae 19h / COMPLET		**The Dizzy Brainsunce** Rock 20h30 / Gratuit		
jeu. 20			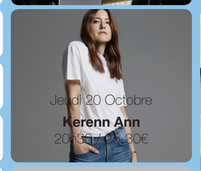 Jeudi 20 Octobre **Kerenn Ann** 20h30 / 24-30€			
ven. 21	**D'jal** Humour 20h30 / 29-32€			 Mercredi 19 Octobre **Faik + Jil Is Lucky + Laurent Lamarca** 19h / 15€	Samedi 22 Octobre **Kevin Saunderson** 23h45 / 11-13€	Tout le mois d'octobre **Wall Drawings** @MAC de Lyon 4-8€
sam. 22	**Kery James** 20h30 22,50-27€	**Taïro** 19h / 24€ **EZ! w/ Terminite** 23h30 / 16,8€				
dim. 23	**Goûter Hip-Hop** 16h Gratuit sur réservation					
lun. 24		Mercredi 26 Octobre **Le French Kiss de PETHROL** 20h / Gratuit				
mar. 25				**Puppetmastaz** 19h30 / 24€ **SWC + Oakman** 20h30 / Gratuit		
mer. 26	**Sniper** Rap 20h / 29€			**Blind Test Géant** @Kafé 20h30 / Gratuit		
jeu. 27		**Mick Jenkins** 20h./ 19,80€		 Vendredi 28 Octobre **Makala + Dtweezer** 20h30 / Gratuit		
ven. 28	**Keen' V** Chanson 20h / 32-35€	**Behemoth + Secrets of the Moon** 18h / 29,90€	 Vendredi 28 Octobre **The Liminanas + Kaviar Special** 20h30 / 18-23€		**This Is Disco** 23h45 / 7-9€	
sam. 29	 Lundi 31 Octobre **The Kills** 20h 30,80€	**Calypso Rose** 19h / 26€ **Encore: Vatican Shadow** 23h30 / 16€			**Nur Jaber + Defekt live +Vlaysin live** 23h45 / NC	
dim. 30						
lun. 31		**Le Bonbon Folie W/ Radio Meuh...** 23h / NC		**Delain + Evergray** 18h30 / 26€ **Halloween** 20h30 / Gratuit	**&ME** 23h45 / 11-13€	**Maison Hantée** Fresques et Installations @Taverne Gutenberg / 18h

DRINKS & FOOD LIVRÉS À DOMICILE
TOUTE LA NUIT 7J/7 SUR LYON & AGGLO
SPEED APERO all your DRINKS & FOOD at home
04 72 87 00 00
www.speed-apero.com